



HealthOne

Version 9.04.2924 (08/05/2020) FR

Voici les points forts et les dernières modifications :

- . Le questionnaire Triage Covid-19 a été corrigé et mis à jour.
- . L'interruption de travail a été revue : vous y trouvez maintenant la mise en quarantaine pour les patients capables de travailler mais devant être écartés.
- . Il vous est possible d'imprimer et d'envoyer les eForms COVID en PDF.
- . Nous avons aussi amélioré les liens avec les agendas en ligne.
- . Lors de l'envoi de documents à vos patients par e-mail, nous avons ajouté la possibilité de renseigner votre adresse e-mail en CC.
- . L'intégration des résultats des tests COVID est automatique pour les patients qui sont enregistrés dans HealthOne.
- . Vous avez maintenant la possibilité de préparer un e-mail type et de l'enregistrer par défaut.

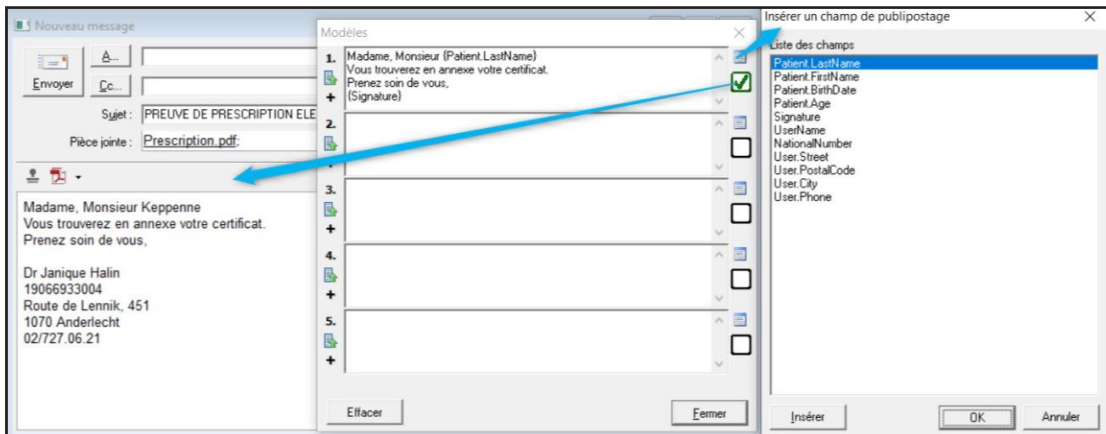

- . **COVID-19 SafeLink** : Vous pouvez inscrire vos patients sur la plateforme COVID-19 SafeLink. Cet outil vous permet de suivre quotidiennement et à distance vos patients (suspectés d'être) atteints du Covid-19. Double-cliquez sur le lien « Applicationlink – SafeLink Covid-19 eMonitoring » pour ouvrir l'application :

| Date | Type | Auteur | Service | Site | Ac |
|---------------------|---|-----------------|-------------------|------------------------|----|
| 07/05/2020 11:46:18 | applicationlink - SafeLink Covid-19 eMonitoring | | | SafeLink Covid-19 eMor | |
| 12/08/2019 09:59:01 | Summised Electronic Healthcare Record | Valerie Olivier | médecine générale | | ✓ |
| 07/01/2019 15:27:25 | medicationscheme | Valerie Olivier | médecine générale | | ✓ |
| 07/05/2018 23:00:00 | Contact report | Philippe Mathot | médecine générale | | ✓ |



Le document est extrait :



Il va déjà rechercher des éléments probants contenus dans le dossier de votre patient :

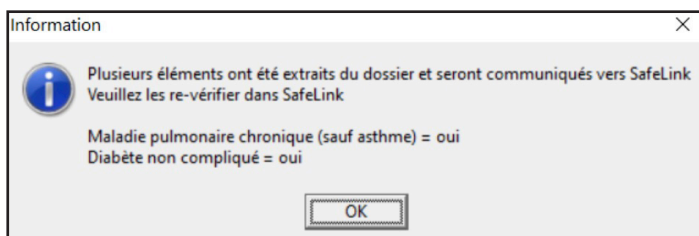

S'en suit alors le reste de la procédure d'inscription :

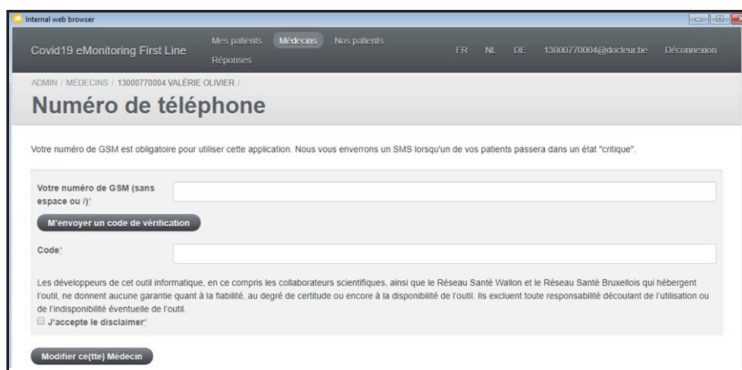

Vous trouverez tous les détails concernant cette plateforme COVID-19 SafeLink sur e-santé Wallonie (<https://e-santewallonie.be/covid-19-appli/>) ou sur Abrumet (<https://reseausantebruxellois.be/professionnels-de-la-sante/>). Il vous faudra juste patienter jusqu'à mardi pour y accéder sur le Réseau de Santé Wallon.

. A partir d'HealthOne, vous avez accès à l'application « Corona Tracing » :

